



Guide Mineures PASS

*Faculté de Bordeaux
2020/2021*

Chers étudiants,

Ce livret a été préparé pour vous aider dans le choix de votre mineure.

Il contient des fiches récapitulatives sur l'organisation et le contenu des différentes mineures du PASS à la faculté de Bordeaux pour l'année 2020/2021.

Les mineures PASS proposées à Bordeaux sont :

- *Psychologie*
- *Droit*
- *Economie-Gestion*
- *Sciences de la vie*
- *Chimie*
- *STAPS : sciences et techniques des activités physiques et sportives (uniquement pour les étudiants qui projettent d'intégrer les formations paramédicales « R »)*
- *Philosophie (avec l'UBM : Université Bordeaux Montaigne)*
- *Chimie-Physiques (avec l'UPPA Université de Pau et des Pays de L'Adour)*

Les Unités d'enseignements (UE) relatives à la mineure sont appelées : UE disciplinaires. Contrairement aux UE de Santé elles sont compensables entre elles.

Ces informations concernant les mineures peuvent changer au cours de l'année 2021/2022. Néanmoins, nous espérons qu'elles vous donneront une idée plus précise de chaque mineure et vous seront utiles.

Notre conseil : Choisissez la mineure qui vous correspond le mieux selon votre projet et vos points forts !

Les Cours Galien

MINEURE PSYCHOLOGIE

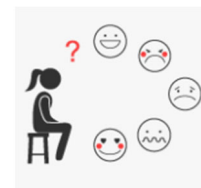

Unités d'enseignements (chacune 3 ECTS)

Semestre 1	Semestre 2
Âges de la vie	Risque
Discriminations	Éducation
	Santé

Modalités d'examen

QCM deux semaines avant les épreuves de Santé.

Les UE sont validées par acquisition (note supérieure ou égale à 10/20) ou par compensation.

Rapport avec les cours PASS

Certains cours en rapport avec les UE 23 et 24 du semestre 2.

Rythme et difficultés

Les cours ont un lien avec les cours de PASS notamment sur la partie psychologie abordée au 2nd semestre. Ils permettent une nouvelle approche, complémentaire, de l'être humain.

PARCOURSUP	
N-1	
Nombre de places	50
Nombre de vœux	4185
Nb de propositions	187
N	
Nombre de places	50
Nombre de vœux	5845
Évolution des effectifs	0

Données extraites du site



« Pour ma part, le fait d'être attentive et d'écouter le cours m'a permis d'acquérir la plupart des notions.

Bien évidemment, je déconseille de ne pas la travailler du tout mais ce n'est pas une mineure qui prend beaucoup de temps. Et j'ai trouvé les cours passionnants. »

« J'ai trouvé les cours très intéressants et instructifs, cela m'a permis de me projeter dans le métier de psychomotricienne ! »

MINEURE DROIT

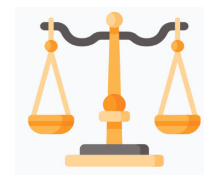

Unités d'enseignements (chacune 3 ECTS)

Semestre 1	Semestre 2
Introduction au droit	Droit civil
Introduction au droit constitutionnel	Droit constitutionnel
Introduction historique du droit	Histoire de l'État

Modalités d'examen

QCM de 30 minutes la même semaine que les UE Santé.

QCM noté 0 ou 1 (pas de 0.5).

Les UE sont validées par acquisition (note supérieure ou égale à 10/20) ou par compensation.

Rapport avec les cours PASS

Totalement différent ! La seule similitude est de devoir apprendre et retenir beaucoup en peu de temps.

PARCOURSUP	
N-1	
Nombre de places	255
Nombre de vœux	2644
Nb de propositions	942
N	
Nombre de places	240
Nombre de vœux	3363
Évolution des effectifs	-15

Données extraites du site

Rythme et difficultés

Chaque UE comporte environ 10 leçons (de 15-30 pages chacune). Beaucoup de textes et de documents mais matière accessible et enrichissante.

Cours assez denses avec des notions parfois complexes et beaucoup de nouveaux vocabulaires à maîtriser.

Beaucoup de termes nouveaux qui ne sont pas toujours expliqués, certains cours sont très complexes à comprendre.



« Il faut être un minimum intéressé dans le Droit pour prendre cette mineure sinon c'est de la torture ! »

« Cette mineure m'a permis de découvrir un domaine complètement différent de la médecine et j'ai trouvé ça enrichissant et relaxant à bosser. Je conseillerais de vraiment comprendre les leçons plutôt que de les apprendre bêtement. De plus, quand on essaye de comprendre le Droit, cela apporte de la logique dans les leçons et ça aide vraiment le jour du concours »

MINEURE ECONOMIE - GESTION

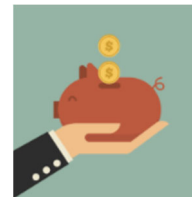

Unités d'enseignements (chacune 3 ECTS)

Semestre 1	Semestre 2
Macroéconomie 1	Macroéconomie 2
Microéconomie 1	Microéconomie 2
Histoire des faits économiques	Management

Modalités d'examen

QCM de 30 minutes la même semaine que les UE Santé.

Un QCM était noté en point négatif !

Les UE sont validées par acquisition (note supérieure ou égale à 10/20) ou par compensation.

Rapport avec les cours PASS

Aucun rapport

PARCOURSUP	
N-1	
Nombre de places	160
Nombre de vœux	1819
Nb de propositions	736
N	
Nombre de places	150
Nombre de vœux	2932
Évolution des effectifs	-10

Données extraites du site

Rythme et difficultés

4 UE portaient sur des exercices d'application (calculs) et 2 UE de cours à apprendre par cœur.

Les cours sont assez denses mais les calculs sont facile d'accès (comparés aux UE de Physiques de Santé). Participer aux ED et faire les QCM d'entraînement sur le site de l'université donne un réel aperçu de l'examen.



« En termes de difficultés, j'avais un bac ES ce qui m'a permis d'aborder la matière avec moins d'appréhension. Quelques notions et un raisonnement que j'avais déjà vu. »

« Cette mineure n'est pas difficile. Pour la microéconomie, il faut avoir de l'aisance en maths. La macroéconomie demande une bonne culture générale ». »

MINEURE SCIENCES DE LA VIE



Unités d'enseignements (chacune 3 ECTS)

Semestre 1	Semestre 2
	Diversité et organisation des Métazoaires
	Plantes et micro-organismes



UE Santé non spécifiques à la mineure Sciences de la vie mais à **valider** :

1. UE 7, UE 8, UE 9, UE14 au semestre 1,
2. U15 au semestre 2.

Modalités d'examen

QCM de 30 minutes la même semaine que les UE Santé.

Les UE sont validées par acquisition (note supérieure ou égale à 10/20) ou par compensation.

Rapport avec les cours PASS :

Les unités d'enseignements abordées dans cette UE sont assez proches au niveau des notions de celles que vous aurez à maîtriser en PASS.

PARCOURSUP	
N-1	
Nombre de places	735
Nombre de vœux	7492
Nb de propositions	1556
N	
Nombre de places	690
Nombre de vœux	8973
Évolution des effectifs	-45

Données extraites du site

Rythme et difficultés

4 UE portaient sur des exercices d'application (calculs) et 2 UE de cours à apprendre par cœur.

Les cours sont assez denses mais les calculs sont faciles d'accès (comparés aux UE de physiques de Santé). Participer aux ED et faire les QCM d'entraînement sur le site de l'université donne un réel aperçu de l'examen.



« Il faut être bien conscient que cette mineure va vous imposer de prendre des UE de santé que vous n'auriez peut-être pas choisies. Il faut bien sûr aimer la biologie et c'est plus compliqué que ce que l'on voit en terminale, mais si on le travaille régulièrement, ça va ».

MINEURE CHIMIE



Unités d'enseignements (chacune 3 ECTS)

Semestre 1	Semestre 2
Introduction à la chimie inorganique	Éléments de chimie-physique
Compléments mathématiques pour la chimie	



UE Santé non spécifiques à la mineure Chimie mais à **valider** :

1. UE 7 et UE 14 au semestre 1,
2. UE 15 et UE 16 au semestre 2.

Modalités d'examen

Epreuves écrites

Les UE sont validées par acquisition (note supérieure ou égale à 10/20) ou par compensation.

Rapport avec les cours PASS

Les unités d'enseignements abordées dans cette UE sont assez proches au niveau des notions de celles que vous aurez à maîtriser en PASS au niveau des molécules et de leur fonction. C'est pour cette raison que 4UE de Santé sont à valider pour cette mineure.

PARCOURSUP	
N-1	
Nombre de places	160
Nombre de vœux	4103
Nb de propositions	641
N	
Nombre de places	150
Nombre de vœux	5888
Évolution des effectifs	-10

Données extraites du site

Rythme et difficultés

Les cours sont assez denses mais les exercices d'entraînement sur le site de l'université ainsi que les TD aident beaucoup.

Il faut bien sûr avoir une appétence pour la chimie au préalable.



« J'aime beaucoup les cours de cette mineure ! Le fait qu'il y ait des liens entre la mineure et certaines UE de PASS est assez rassurant. Cela nécessite quand même de travailler régulièrement car les chapitres sont un peu plus poussés qu'en PASS ».

MINEURE STAPS

(réservée aux étudiants projetant une filière Réadaptation)



Unités d'enseignements (chacune 3 ECTS)

Semestre 1	Semestre 2
Sciences Humaines et Sociales en STAPS 1	Sciences Humaines et Sociales en STAPS 1
Métiers des activités physiques et apports scientifiques	Théorie des APSA

Modalités d'examen

QCM ou écrit terminal selon les UE (de 30 minutes à 4 heures, selon les UE)

Rapport avec les cours PASS

Rapport avec la biologie moléculaire concernant le métabolisme ou l'enzymologie.

Assez différent pour le reste mais très intéressant et concret !

PARCOURSUP	
N-1	
Nombre de places	50
Nombre de vœux	3204
Nb de propositions	252
N	
Nombre de places	50
Nombre de vœux	4170
Évolution des effectifs	0

Données extraites du site

Rythme et difficultés

Les cours sont très intéressants et concrets. Gardez à l'esprit que cette mineure n'ouvre qu'aux filières de réadaptation.



« La mineure SATPS est trop bien et les cours sont extrêmement intéressants !!! Cela m'a permis d'affirmer mon souhait de devenir kinésithérapeute ».

MINEURE PHILOSOPHIE

(Université Bordeaux Montaigne UBM)

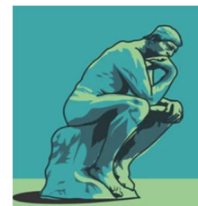

Unités d'enseignements (chacune 3 ECTS)

Semestre 1	Semestre 2
Histoire de la philosophie	Philosophie générale
Philosophie de la connaissance et des sciences	Philosophie morale et politique

Modalités d'examen

Validation par contrôle continu intégral

Rapport avec les cours PASS

Aucun

PARCOURSUP	
N-1	
Nombre de places	40
Nombre de vœux	1164
Nb de propositions	304
N	
Nombre de places	40
Nombre de vœux	1908
Évolution des effectifs	0

Données extraites du site

Rythme et difficultés

Beaucoup de lecture et de document. Un goût prononcé pour la rédaction et la philosophie (en terminale) est indispensable.



« J'ai trouvé la philosophie plus simple qu'en terminale, plus logique et plus intéressante. »

MINEURE CHIMIE - PHYSIQUES

(Université Pau Pays de l'Adour UPPA)

Cette mineure n'existait pas l'année dernière. Elle est proposée en coordination avec l'Université de Pau et des Pays de l'Adour (UPPA).

Se renseigner auprès de : Kevin Gracia (Gestionnaire pédagogique)

- kevin.gracia@univ-pau.fr
- 05 59 40 80 80